Продажа

дом 22.5 м² на участке 24 сот.

село Владимировка,

Еврейская Аобл, Смидовичский р-н, село Владимировка

₽ 700 000

Продам брусовой дом в селе Владимировка, что в 20 минутах езды от г.Хабаровска. В живописно сказочном, уединенном месте на левом берегу Пемзенской протоки.
Дом общей площадью 22,5 кв.м. 1994 года постройки. Стоит на высоком фундаменте 80 см. от земли. Крыша металлическая. Комната и кухня очень светлые, теплая веранда обшита вагонкой, дополнительно служит жилой комнатой летом и в межсезонье. Отопление печное. Скважина с водой забита во дворе, подключена насосная станция.
Земельный участок 24 сотки в собственности, отмежеван. Ухоженный с богатым садом. Имеется банька, сарай, летняя кухня.

Предложение для тех кому необходим отдых от суетливой городской жизни. Наслаждение природой, запахами и видами Вас не только наполнит, но зарядит энергией и бодростью. А какая здесь рыбалка: ауха, сазан, щука, желтощек, караси... Песчаная коса вдоль берега отличное место для купания. В селе есть продуктовые магазины. Поселок Приамурский с развитой инфраструктурой, больницей, магазинами в 10 км от села. С апреля по октябрь с ЖД вокзала г. Хабаровска ходит 153 автобус по расписанию 4 раза в день. Особый вид удовольствия это прокатится на теплоходе от речного вокзала Хабаровска до причала во Владимировке. Звоните и договоримся о времени просмотра!

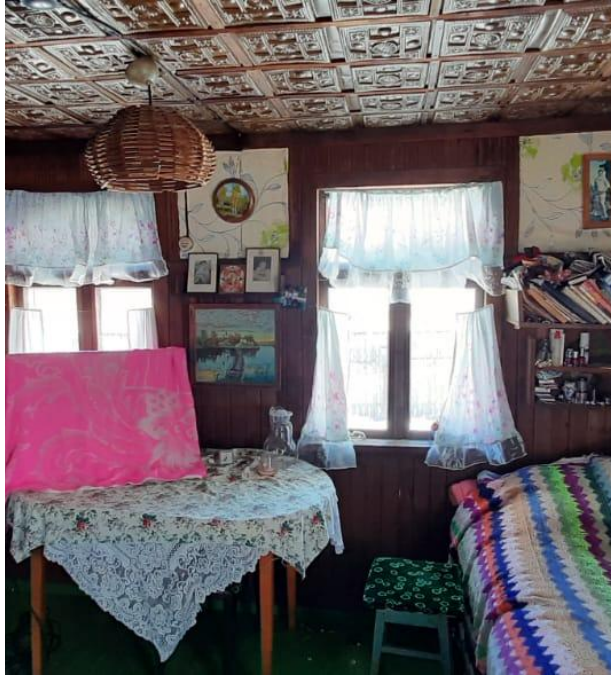

Тип объекта: **дом**
Общая площадь: **22.5 м²**
Количество этажей: **1**
Материал стен: **Брус**
Санузел: **на улице**
Удобства: **на улице**

Тип дома: **деревянный**
Площадь участка: **24 сот.**
Год постройки: **1994**
Тип участка: **ИЖС**
Душ: **На улице**

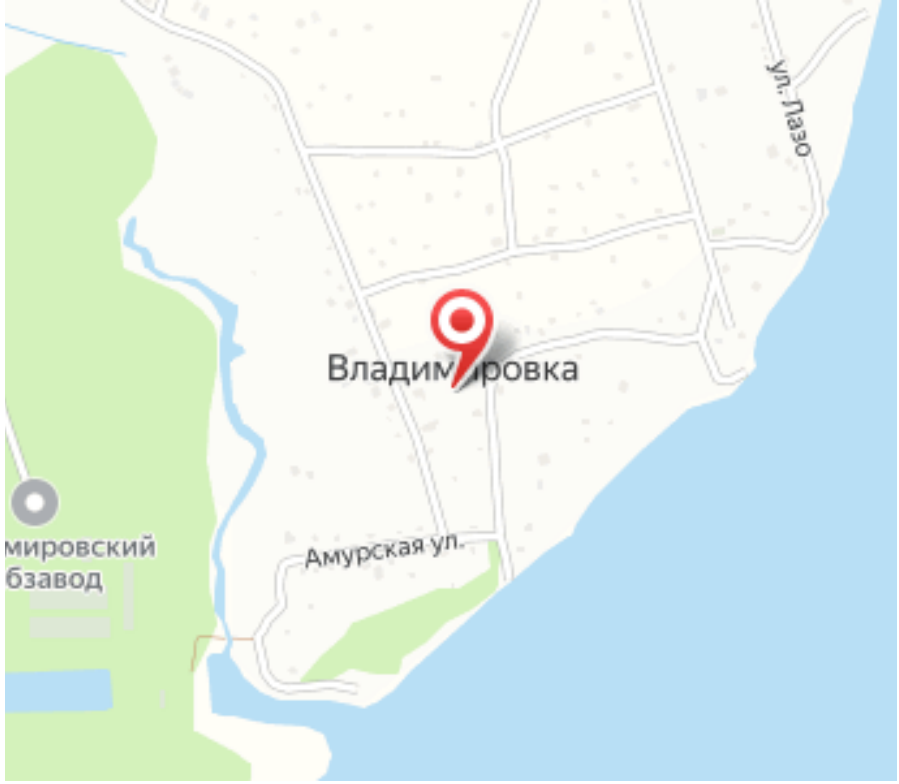
ул. Лазо
Владимировка
мировский
бзавод
Амурская ул.