Продажа

2-к.квартира, 48.5 м², 2/5 эт.

Приамурский,

Еврейская Аобл, Смидовичский р-н, поселок Приамурский, ул Молодежная, д 3

₽ 3 400 000

Продам двухкомнатную квартиру в пгт.Приамурский, что в 10 км. от г.Хабаровска. Дом кирпичный, пятиэтажный 1980 года постройки. Квартира расположена на втором этаже. Общей площадью 48,5 кв.м. Комнаты раздельные. Окна пластиковые, выходят на обе стороны поэтому в квартире солнечно целый день, балкон застеклен. Санузел раздельный, сантехника в рабочем состоянии. Бойлер на 80 литров. Установлен счетчик холодного водоснабжения, счетчик на газ, электросчетчик день/ночь. Сделан косметический ремонт, состояние заходи и живи. Бонусом в квартире остается кухонный гарнитур, шкафы в комнатах и коридоре. Приамурский это поселок городского типа его называют спальным районом Хабаровска. Здесь есть вся социальная инфраструктура включая детский сад, школу, поликлинику, но цены на квартиры значительно ниже. Звоните и договоримся о времени просмотра.

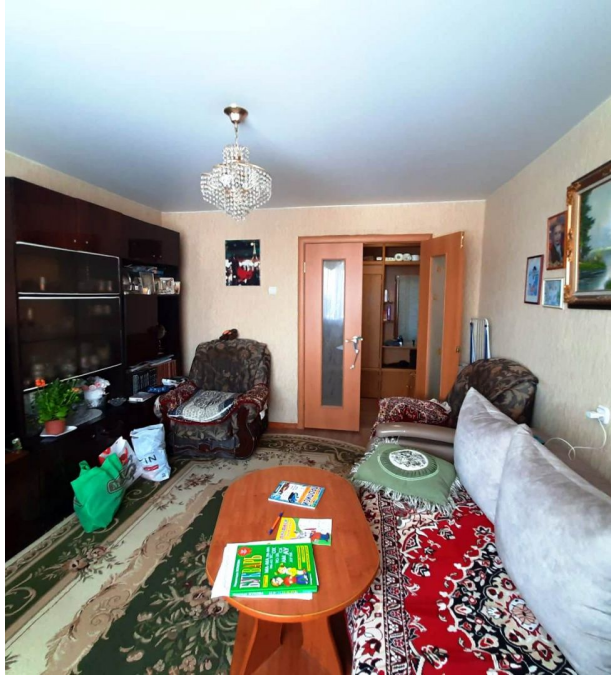

Количество комнат: **2**
Общая площадь: **48.5 м²**
Этаж: **2**
Тип санузла: **Раздельный**
Ремонт: **косметический**
Наличие интернета: **да**
Вид из окон: **во двор и на улицу**

Год постройки дома: **1980 г.**
Площадь кухни: **9 м²**
Этажей в доме: **5**
Тип балкона: **балкон**
Состояние объекта: **хорошее**
Наличие мебели: **да**
Тип дома: **кирпичный**

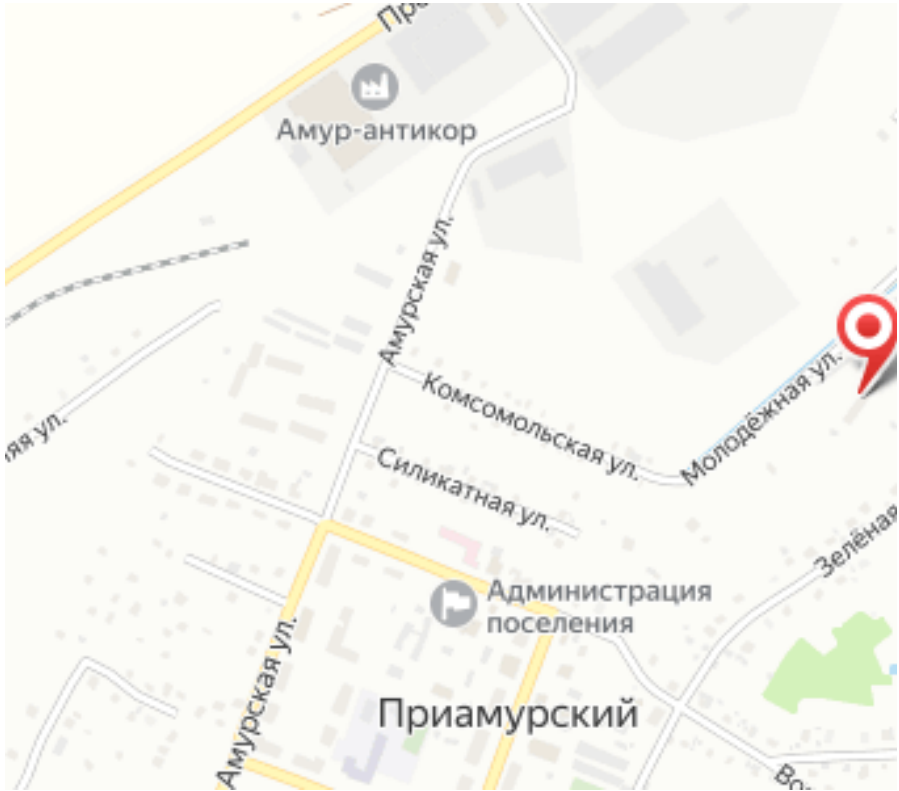
Амур-антикор
Амурская ул.
Комсомольская ул.
Молодёжная ул.
Силикатная ул.
Администрация поселения
Приамурский