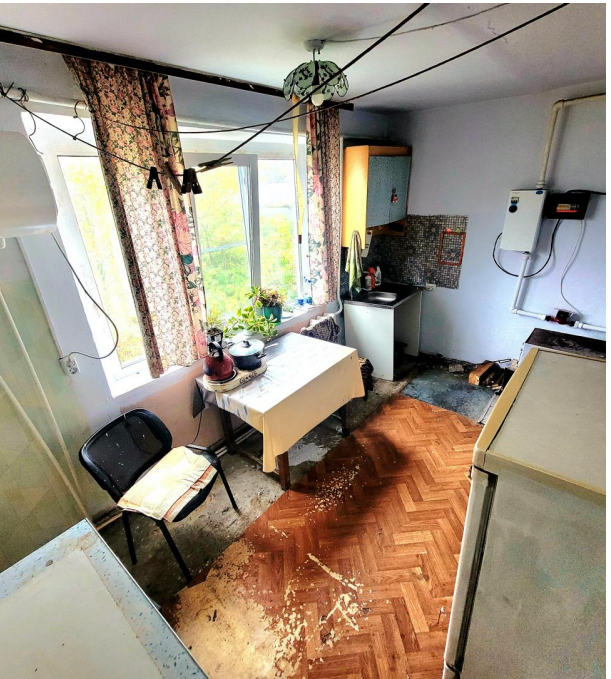

Продажа

дом 60 м² на участке 11 сот.

Ключевое,

Новая, 4

₽ 1 400 000

Предлагается к продаже благоустроенный дом в посёлке Ключевое ЕАО. Дом общей площадью 60кв. м. К дому пристроена холодная веранда площадью 22.1кв.м. По всему дому установлены пластиковые окна, закопано и подведено шамбо 5куб. Скважина с чистой питьевой водой в доме. В доме 2 комнаты , просторная кухня 10.9кв.м., большой с/у 8кв.м., отделан кафелем. Отопление комбинированное. В доме требуется косметический ремонт, есть возможность проявить свою фантазию и сделать все под себя. Участок общей площадью 11 соток, правильной формы, разработан и ухожен. На территории есть сарай - дровяник, теплица 3×4. Плодово-ягодные насаждения (Груша, 2 яблони, малина, ежевика, жимолость, клубника, слива.)
Удобное место расположения дома. В шаговой доступности: администрация, детский сад, отделение почты, ФАП, магазины.
Подходит под любой вид расчета!
Звоните. Покажем в удобное для вас время по предварительной договорённости

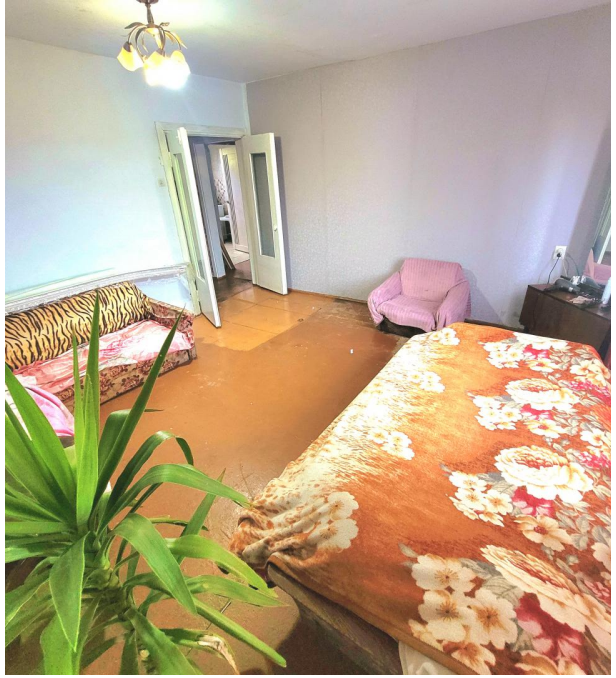

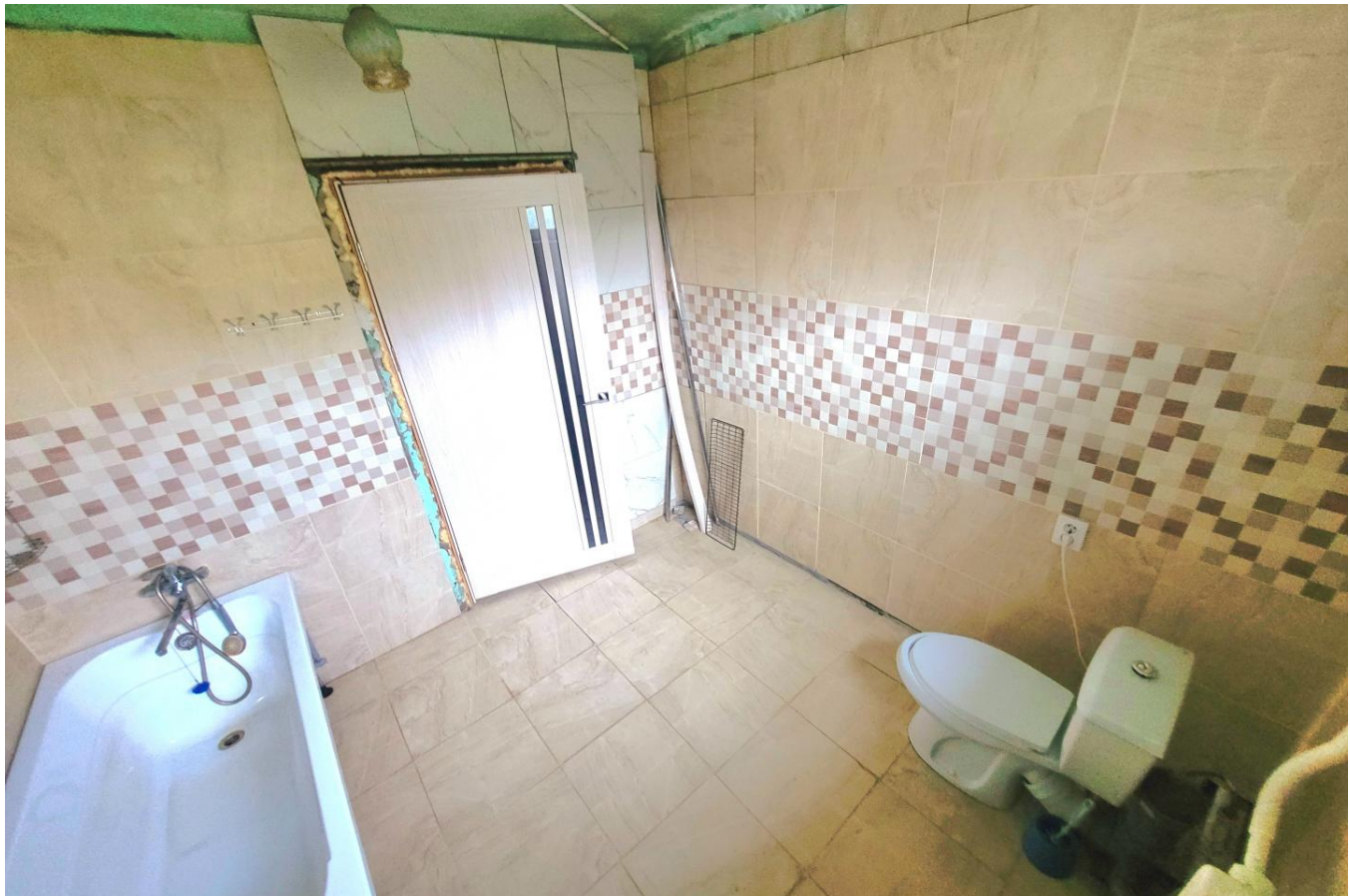

Тип объекта: **дом**
Общая площадь: **60 м²**
Количество этажей: **1**
Год постройки: **1990**
Тип участка: **ИЖС**
Душ: **В доме**

Тип дома: **панельный**
Площадь участка: **11 сот.**
Подвальное помещение: **Погреб**
Материал стен: **Сэндвич-панели**
Санузел: **в доме**
Удобства: **Есть**