Продажа

дом 93.2 м² на участке 40 сот.

Камышовка,

Еврейская Аобл, Смидовичский р-н, село Камышовка, ул 70 лет Октября, д 27, кв 2

₽ 3 400 000

В продаже дом (квартира) в с. Камышовка, ЕАО, что в 35 км. от г. Хабаровска. Дом общей площадью 93.2 кв. м из кирпича на бетонно-ленточном фундаменте. В доме произведен качественный ремонт. Установлены пластиковые окна, современные межкомнатные двери. На полу линолеум. Потолки натяжные. Выравнены стены, поклеены обои. В доме три раздельные спальни, зал, гардеробная,просторные прихожая и кухня, с/у и котельная с отдельным входом. Отопление комбинированное. Свет день/ночь, 380 Вт. Подача воды со скважины, слив в шамбо. Шамбо 4 куба. Участок 40 соток, правильной формы разработан и ухожен. По периметру огорожен забором. Хорошие подъездные пути. Посажено множество плодово-ягодных насаждений (яблоня, малина, клубника, виноград и т.д). На территории два гаража, хозяйственная комната для хранения инвентаря, угольник, теплица. Дом расположен в селе с достаточно развитой инфраструктурой, есть все для комфортного проживания (школа, детский сад, ФАП, розничные магазины, дом культуры). Активно развит детский досуг (танцевальные и вокальные кружки).
Новым обладателям нашего дома частично мебель в подарок.
Для ценителей природы отличный вариант. Чистый воздух, живописные места для семейного отдыха, для любителей рыбалки р. Тунгусска в шаговой доступности.
Подходит любой вид расчета. ДВ ипотека приветствуется!
Звоните. Договоримся о времени просмотра.

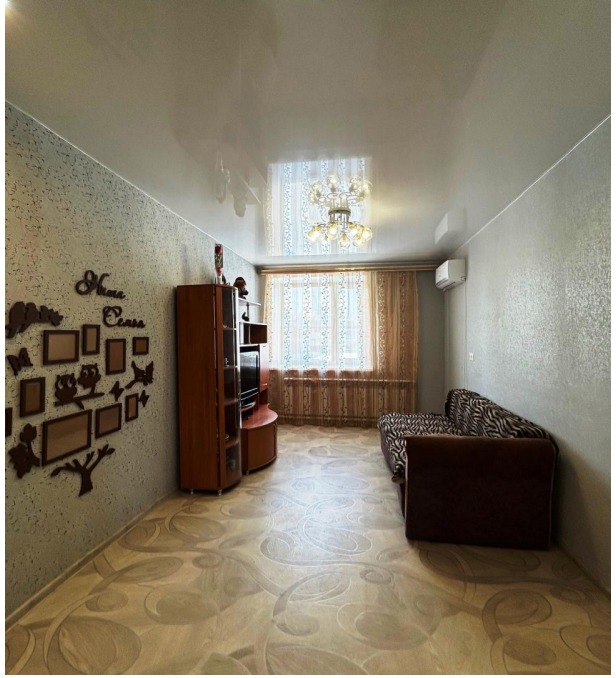

Тип объекта: **дом**
Общая площадь: **93.2 м²**
Количество этажей: **1**
Год постройки: **1980**
Тип участка: **ИЖС**
Душ: **В доме**

Тип дома: **кирпичный**
Площадь участка: **40 сот.**
Подвальное помещение: **Погреб**
Материал стен: **Кирпич**
Санузел: **в доме**
Удобства: **в доме**

SafeDry

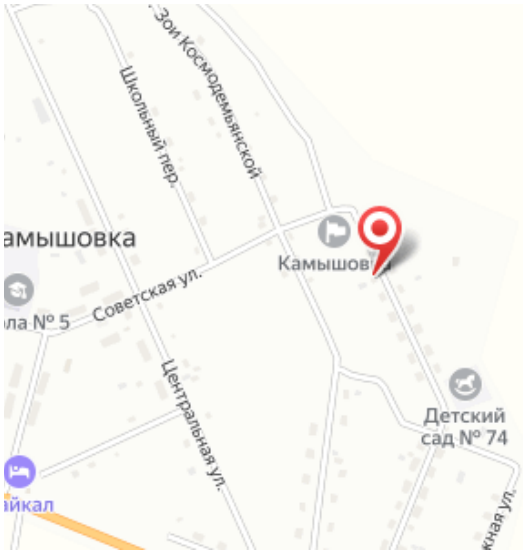
Зои Космодемьянской
Школьный пер.
амышовка
Камышовка
ла № 5
Советская ул.
Центральная ул.
Детский сад № 74
йкал