Продажа

3-к.квартира, 59.9 м², 3/5 эт.

Николаевка,

Еврейская Аобл, Смидовичский р-н, поселок Николаевка, ул Строительная, д 24

₽ 4 100 000

Предлагается к продаже 3-х комнатная квартира в п. Николаевка, ЕАО. Квартира общей площадью 59.9 кв. м расположена на третьем этаже пятиэтажного кирпичного дома. Дом 2015 года постройки. В квартире три раздельные комнаты, просторная кухня с прихожей, с/у раздельный. Состояние заходи и живи, произведен капитальный ремонт. Сделаны пластиковые окна, установлены современные межкомнатные и входная двери. Частично натяжные потолки, на полу ламинат, подобраны обои со вкусом. Установлены приборы учета на электроэнергию и воду. Квартира расположена в поселке с достаточно развитой инфраструктурой, есть все для комфортного проживания (детские сады, школы, сети продовольственных и продуктовых магазинов, почта, Сбербанк и т. д), хорошее транспортное сообщение.
Счастливым обладателем нашей квартиры современный кухонный гарнитур и кондиционер в подарок!
Звоните. Отвечу на все интересующие Вас вопросы.

Количество комнат: **3**
Общая площадь: **59.9 м²**
Площадь кухни: **11.7 м²**
Этажей в доме: **5**
Тип балкона: **нет**
Состояние объекта: **отличное**
Вид из окон: **во двор и на улицу**

Год постройки дома: **2015 г.**
Жилая площадь: **35.7 м²**
Этаж: **3**
Тип санузла: **Раздельный**
Ремонт: **евроремонт**
Наличие мебели: **да**
Тип дома: **кирпичный**

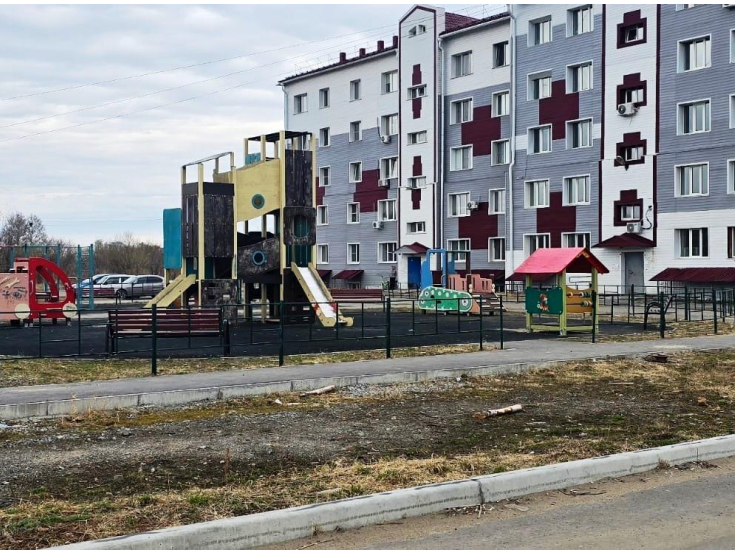

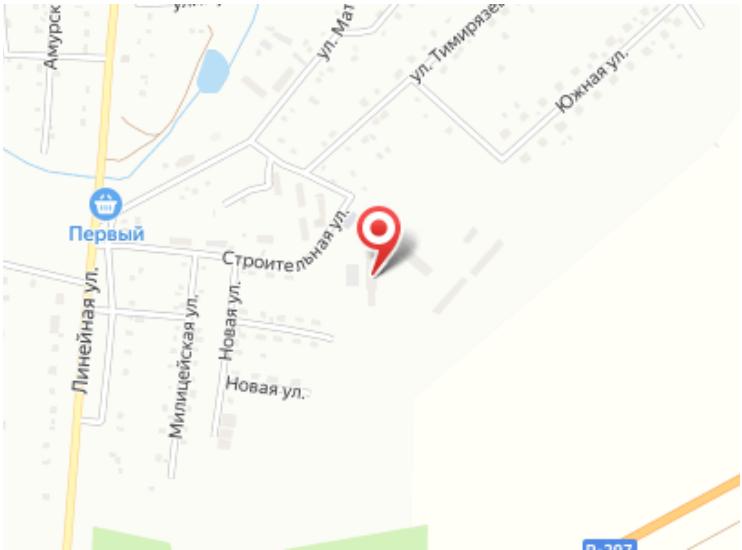
Амурск
ул. Мат
ул. Тимирязе
Южная ул.
Первый
Строительная ул.
Линейная ул.
Милицейская ул.
Новая ул.
Новая ул.