Продажа

дом 26.1 м² на участке 13 сот.

Николаевка,

Еврейская Аобл, Смидовичский р-н, поселок Николаевка, ул Кирова, д 37

₽ 3 215 000

В продаже дом в п. Николаевка, ЕАО. Дом общей площадью 26.1 кв. м (по факту в районе 50 кв. м) из бруса на бетонно-ленточном фундаменте. Состояние заходи и живи. Окна пластик, отопление печное-водяное, своя скважина с чистой питьевой водой. Слив в Шамбо. Шамбо 9 кубов. Удобная планировка. Отдельно выделена кухня и с/у. В самом доме три смежно-раздельные комнаты, соединены с кухней теплым переходом. Участок 13 соток правильной формы, разработан и ухожен. По периметру огорожен забором. Есть ворота, въезд на территорию. Имеются дворовые постройки: хозяйственная комната, угольник. Есть баня, что немаловажно. Так же выстроено помещение под коммерческую деятельность (новым владельцам на свое усмотрение). Посажено множество плодова-ягодных насаждений: слива, груша, жимолость, крыжовник, смородина и т.д. Большая придомовая территория. Хорошие подъездные пути. Дом расположен в поселке с достаточно развитой инфраструктурой, есть все для комфортного проживания. Активное транспортное сообщение. Звоните. Отвечу на все интересующие Вас вопросы.

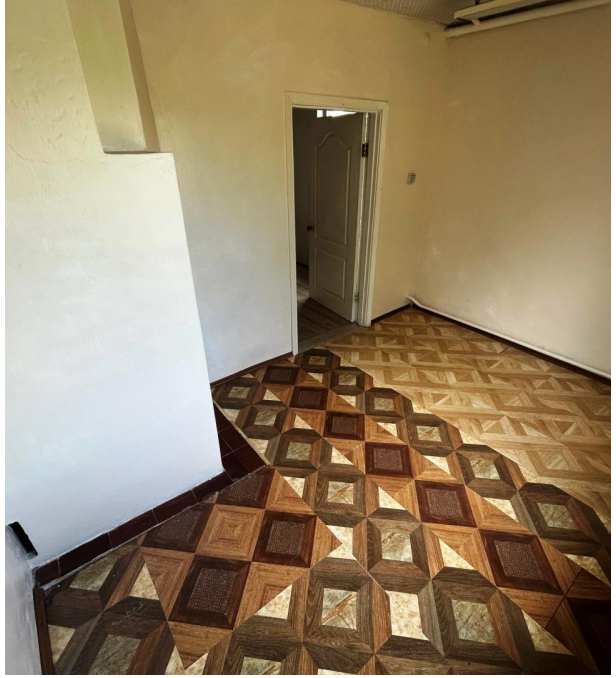

Тип объекта: **дом**
Общая площадь: **26.1 м²**
Количество этажей: **1**
Тип участка: **ИЖС**
Душ: **В доме**

Тип дома: **деревянный**
Площадь участка: **13 сот.**
Материал стен: **Брус**
Санузел: **в доме**
Удобства: **в доме**

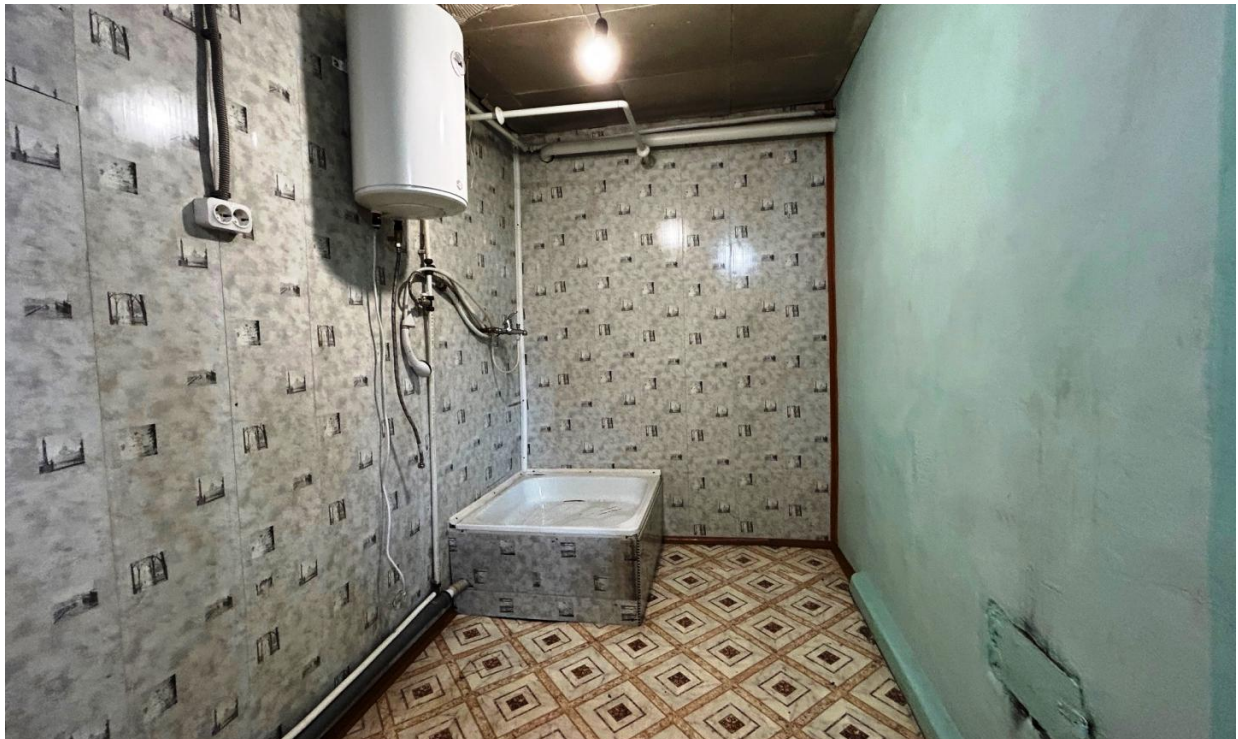

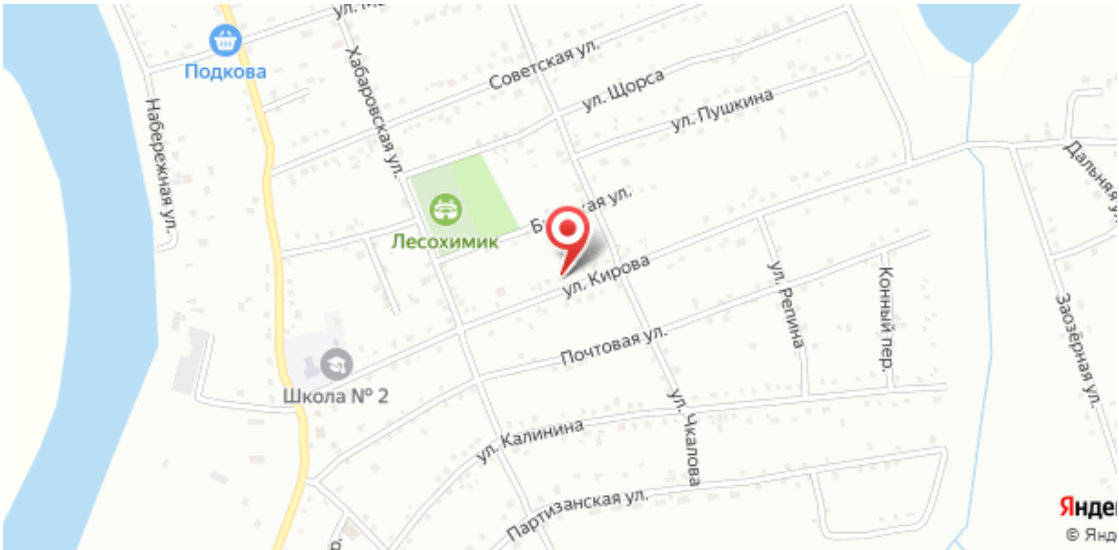
Подкова
Набережная ул.
Хабаровская ул.
Советская ул.
ул. Щорса
ул. Пушкина
Лесохимик
ул. Кирова
Почтовая ул.
ул. Репина
Конный пер.
Дальняя ул.
Заозёрная ул.
Школа № 2
ул. Калинина
ул. Чкалова
Партизанская ул.