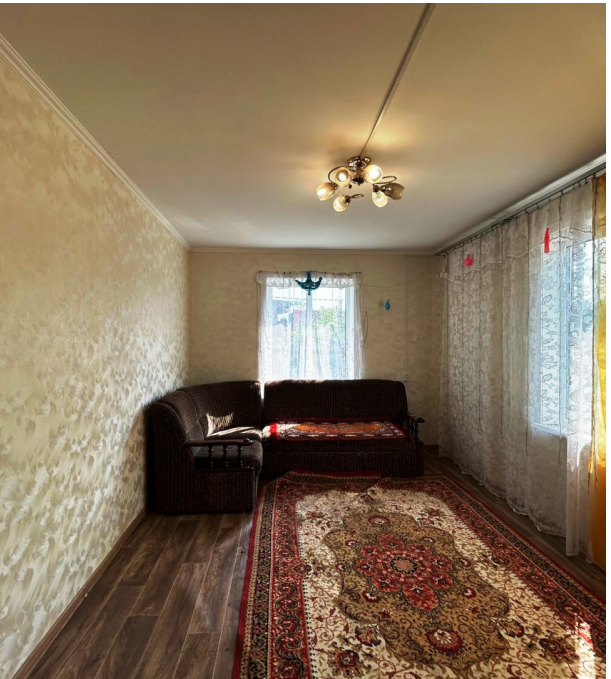

Продажа

дом 37.5 м² на участке 8 сот.

Николаевка,

Еврейская Аобл, Смидовичский р-н, поселок Николаевка, ул Лермонтова, д 30, кв 2

₽ 2 730 000

В продаже дом в п. Николаевка ЕАО, что в 18 км от г. Хабаровска. Дом общей площадью 37.5 кв. м из бруса на бетонно-ленточном фундаменте. Отдельно стоящий. Выполнен ремонт. Окна пластик, заменена проводка, выравнены стены. Поклеены обои, на полу постелен линолеум. Две раздельные комнаты, кухня и прихожая. Перестроена веранда. Сделана из бруса, теплая. В перспективе, есть где сделать с/у. Отопление печное. Подача воды со скважины, установлена насосная станция. На территории так же отдельно стоящая кухня, можно использовать круглый год, отопление печное. В кухне сделана помывочная. Есть хозблок с тремя хозяйственными комнатами, сарай для содержания домашнего хозяйства. Участок 8 соток, правильной формы. По периметру огорожен заборам, возможен заезд на территорию. Сделаны ворота. Ухоженный огород. Дом расположен в поселке с достаточно развитой инфраструктурой есть все для комфортного проживания. Активное транспортное сообщение, хорошие подъездные пути. Непотопляемая зона! Счастливым обладателям нашего дома мебель в подарок.
Звоните. Отвечу на все интересующие Вас вопросы.

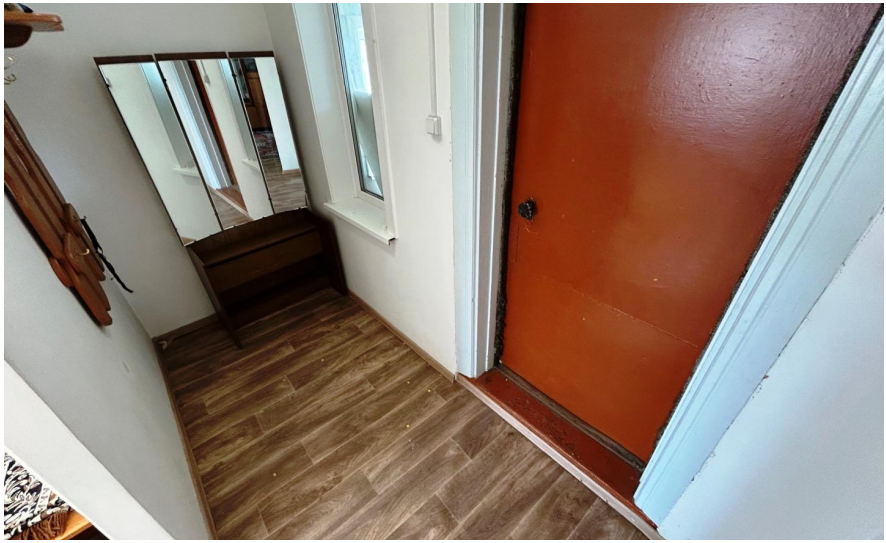

Тип объекта: **дом**
Общая площадь: **37.5 м²**
Количество этажей: **1**
Материал стен: **Брус**
Санузел: **на улице**
Удобства: **помывочная в кухне**

Тип дома: **деревянный**
Площадь участка: **8 сот.**
Подвальное помещение: **нет**
Тип участка: **ИЖС**
Душ: **На улице**

8

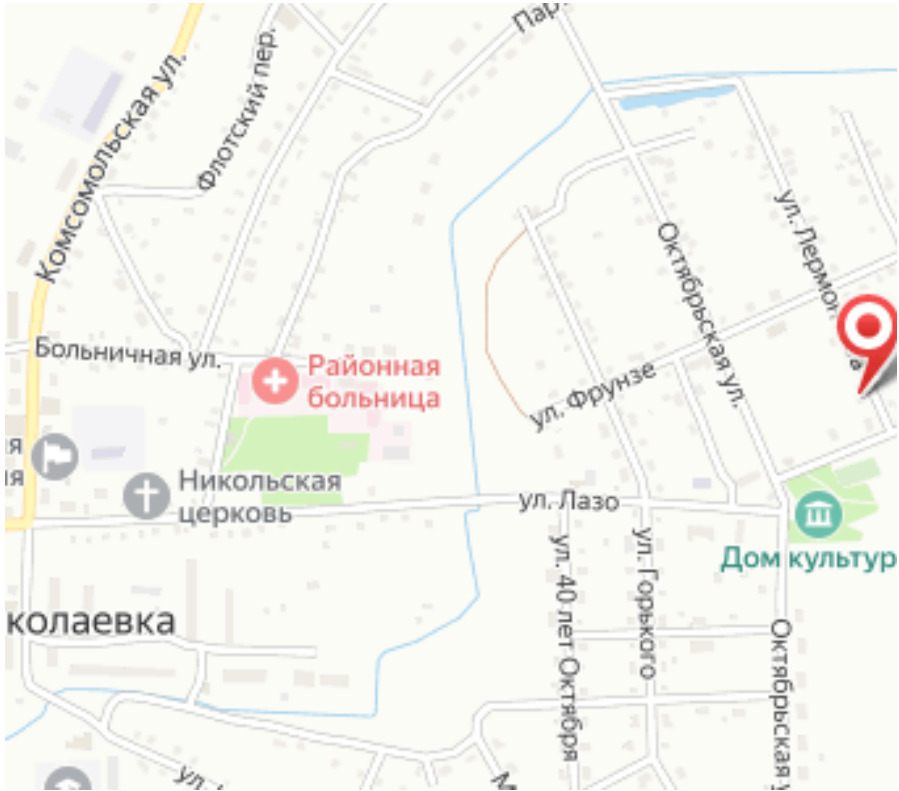
Комсомольская ул.
Флотский пер.
Больничная ул.
Районная больница
Никольская церковь
ул. Фрунзе
ул. Лазо
Октябрьская ул.
ул. Лермо
Дом культур
колаевка
ул. 40 лет Октября
ул. Горького
Октябрьская