Продажа

2-к.квартира, 42.4 м², 1/2 эт.

Камышовка,

Еврейская Аобл, Смидовичский р-н, село Камышовка, ул Центральная, д 1

₽ 2 650 000

Продам уютную 2-комнатную квартиру в с. Камышовка, всего в 35 км. от г. Хабаровска. Квартира расположена на первом этаже двухэтажного кирпичного дома. Общей площадью 42,4 кв.м. Центральное отопление, холодная вода, канализация, электричество, газ – баллонный, горячая вода от бойлера. Комнаты просторные, санузел совмещенный, есть вместительная кладовая. Сделан косметический ремонт: окна пластиковые, свежие обои и потолочная плитка, добротные межкомнатные двери. В прихожей имеется небольшой погреб для хранения сезонных овощей и консервации. Отличный выбор для постоянного проживания в спокойной сельской местности. Вся инфраструктура села рядом: школа, детсад, ФАП, аптека, магазины, почта, Ozon, WB, банкомат Сбербанка, администрация и клуб. Налажено транспортное сообщение с Хабаровском, по расписанию ходит маршрутное такси. Один взрослый собственник более 5 лет. Звоните, договоримся о времени просмотра.

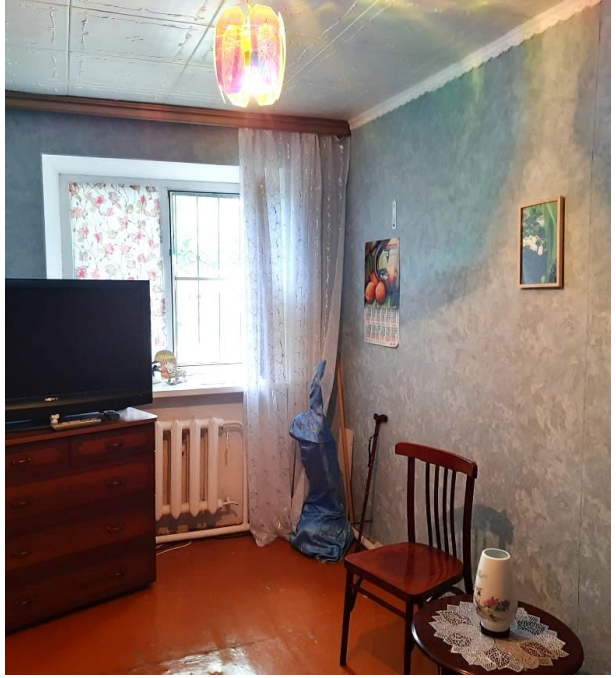

Количество комнат: **2**
Общая площадь: **42.4 м²**
Этаж: **1**
Тип санузла: **Совмещенный**
Состояние объекта: **хорошее**
Вид из окон: **во двор**

Год постройки дома: **1963 г.**
Жилая площадь: **29 м²**
Этажей в доме: **2**
Ремонт: **косметический**
Наличие мебели: **да**

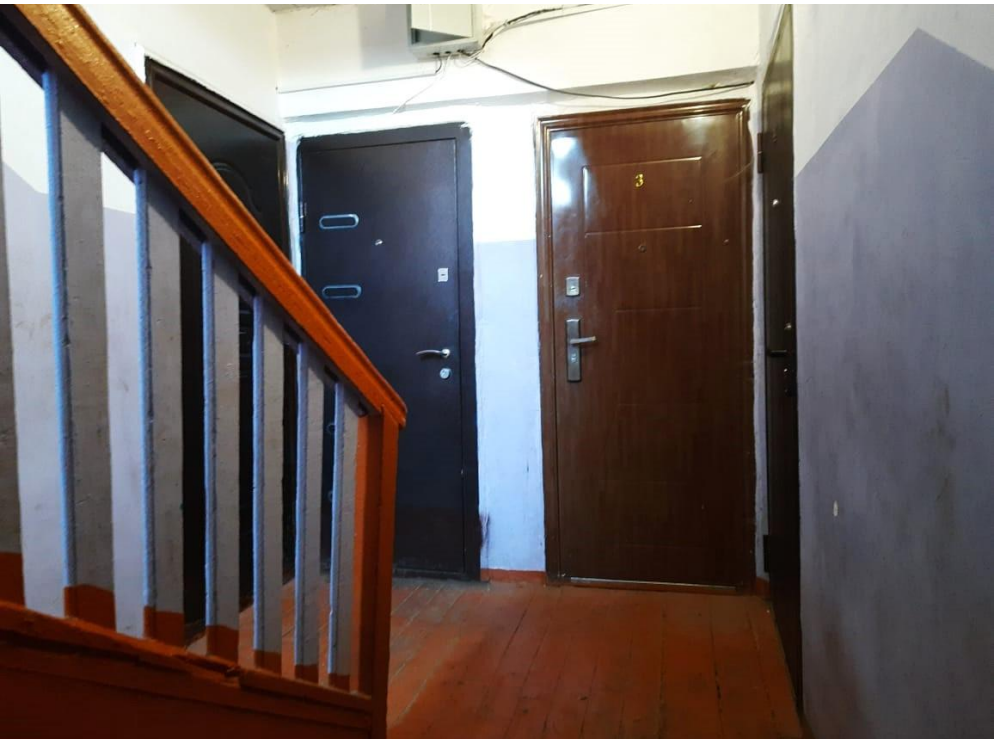

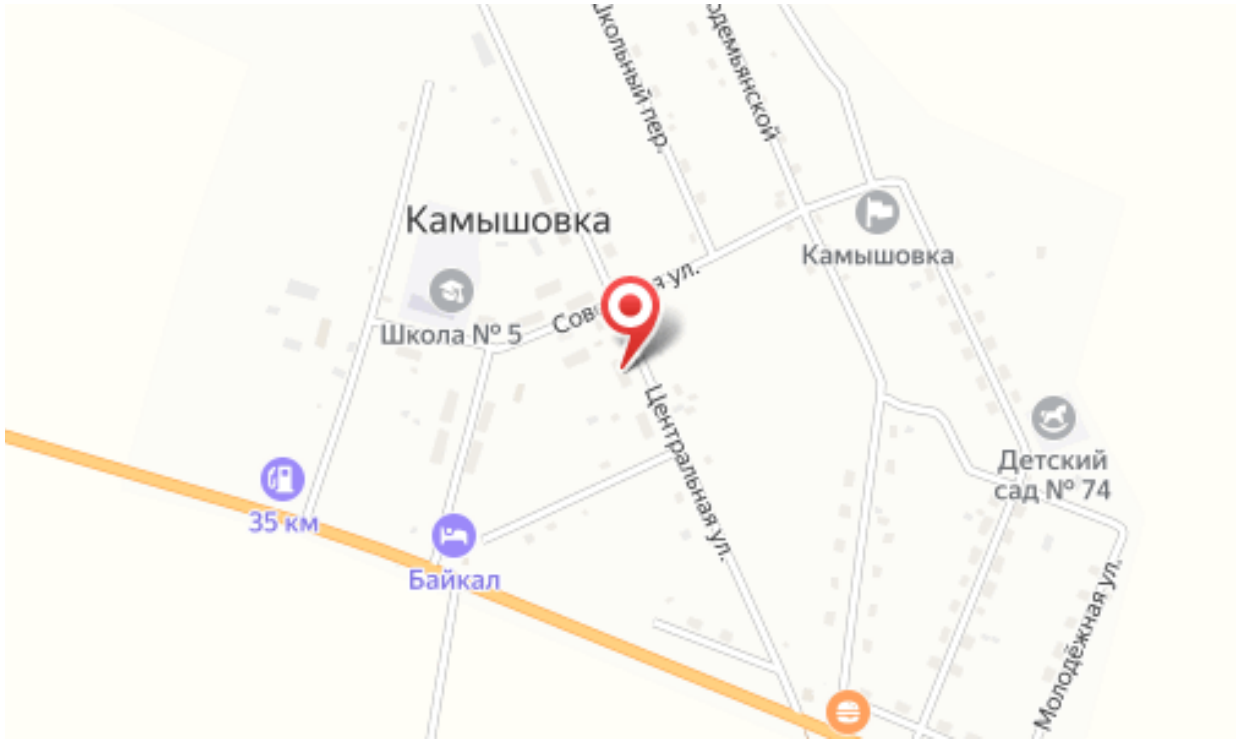
Школьный пер.
Камышовка
Школа № 5
Центральная ул.
Камышовка
Детский сад № 74
35 км
Байкал
Молодёжная ул.