Продажа

Дом в посёлке Николаевка

Николаевка,

Николаевка,

₽ 2 300 000

Продам дом с земельным участком в п. Николаевка, ЕАО. Поселок с достаточно развитой инфраструктурой есть все для комфортного проживания (детские сады, школы, сети продовольственных и продуктовых магазинов и т.д.), хорошее транспортное сообщение. Дом площадью 40 кв.м. Участок 11соток, правильной квадратной формы, есть плодово-ягодные насаждения - малина, клубника. Скважина с чистой питьевой водой. Есть зимняя кухня, хоз сараи, дровяник. Хорошие подъездные пути по асфальтированной дороге.
Звоните. Договоримся о времени просмотра

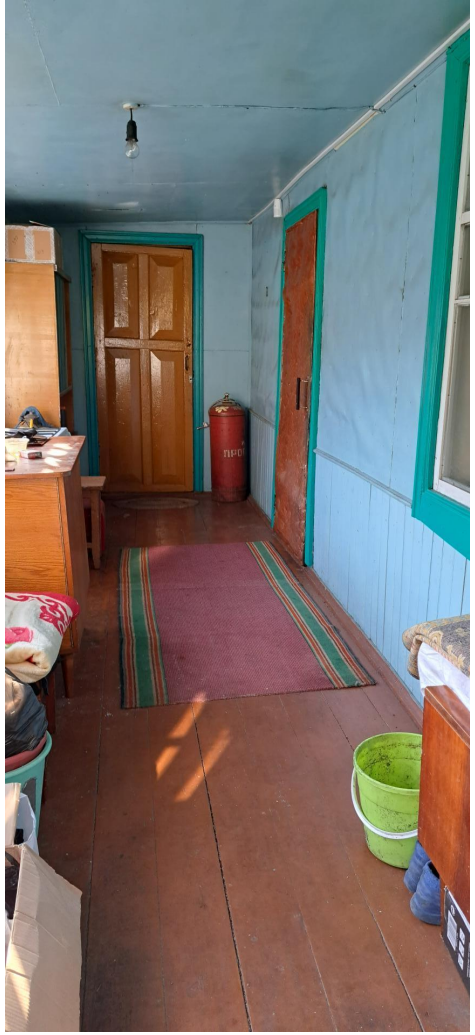

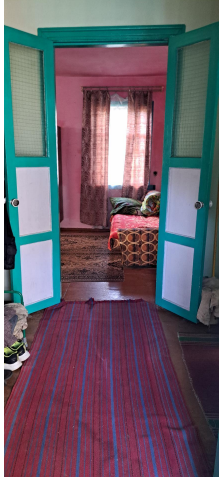

Тип объекта: **дом**
Общая площадь: **40 м²**
Количество этажей: **1**
Материал стен: **Экспериментальные материалы**
Санузел: **на улице**
Удобства: **Нет**

Тип дома: **каркасный**
Площадь участка: **11 сот.**
Подвальное помещение: **Погреб**
Тип участка: **ИЖС**
Душ: **На улице**

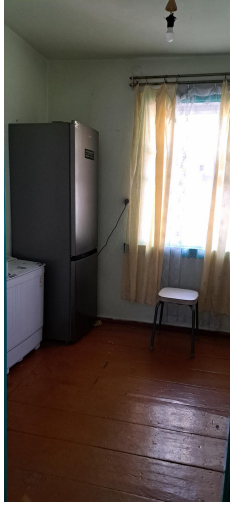

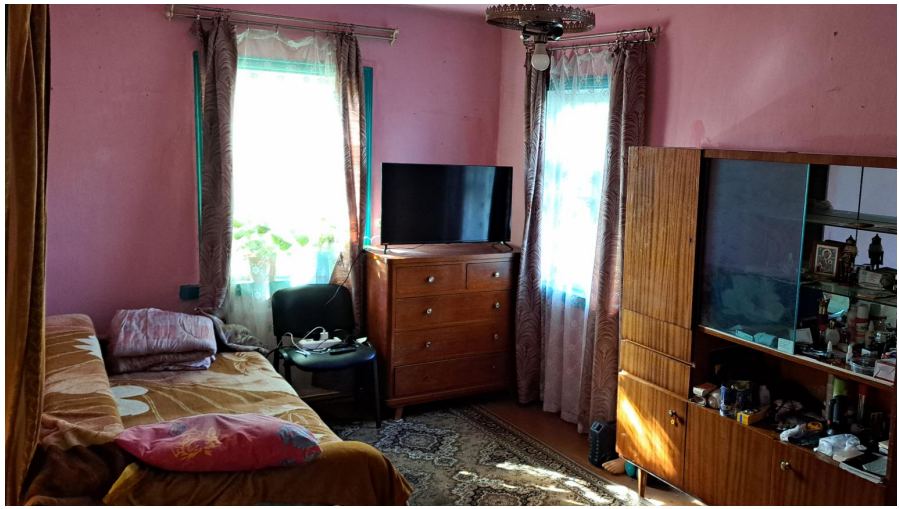

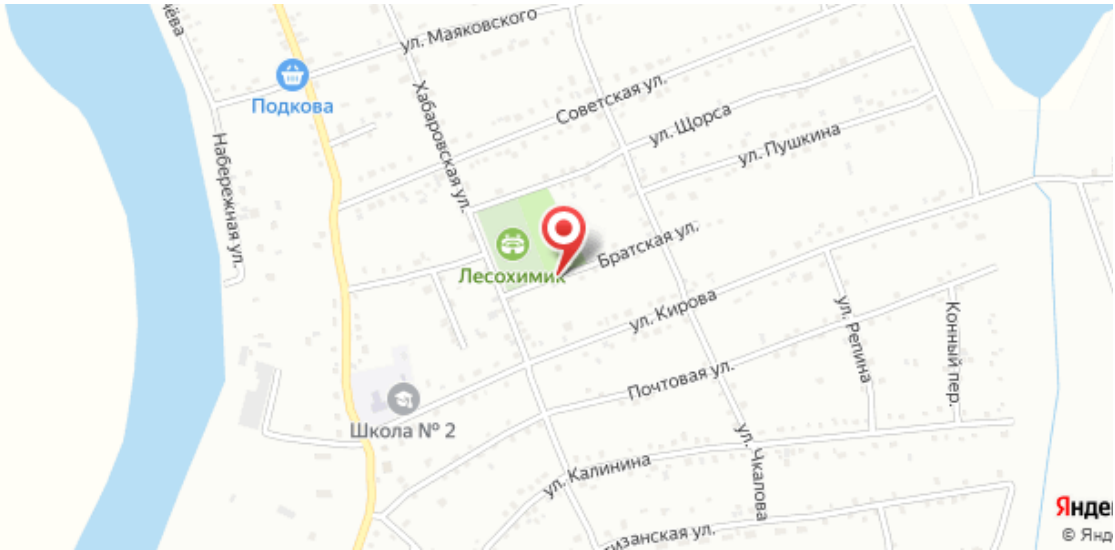
ул. Маяковского
Подкова
Хабаровская ул.
Советская ул.
ул. Щорса
ул. Пушкина
Набережная ул.
Лесохимик
Братская ул.
ул. Кирова
ул. Репина
Конный пер.
Почтовая ул.
Школа № 2
ул. Калинина
ул. Чкалова